

**REFORMA Y AMPLIACIÓN DEL CLUB SOCIAL
"ASOCIACIÓN DEPORTIVA LA PRINCESA"**

emplazamiento
C/FRANCISCO JAVIER SAUQUILLO, 24
28933 MÓSTOLES (MADRID)

propiedad

ASOCIACIÓN DEPORTIVA LA PRINCESA

PROYECTO BASICO

plano
ARQUITECTURA
ESTADO REFORMADO. ALZADOS.

escala formato fecha
1/75 DIN-A2 febrero 2010

referencia	formato	tipo	fase	colaborador	año
-	A2	B	0	TD6	2010

arquitecto

LUIS MIGUEL MEBAS TAPIA

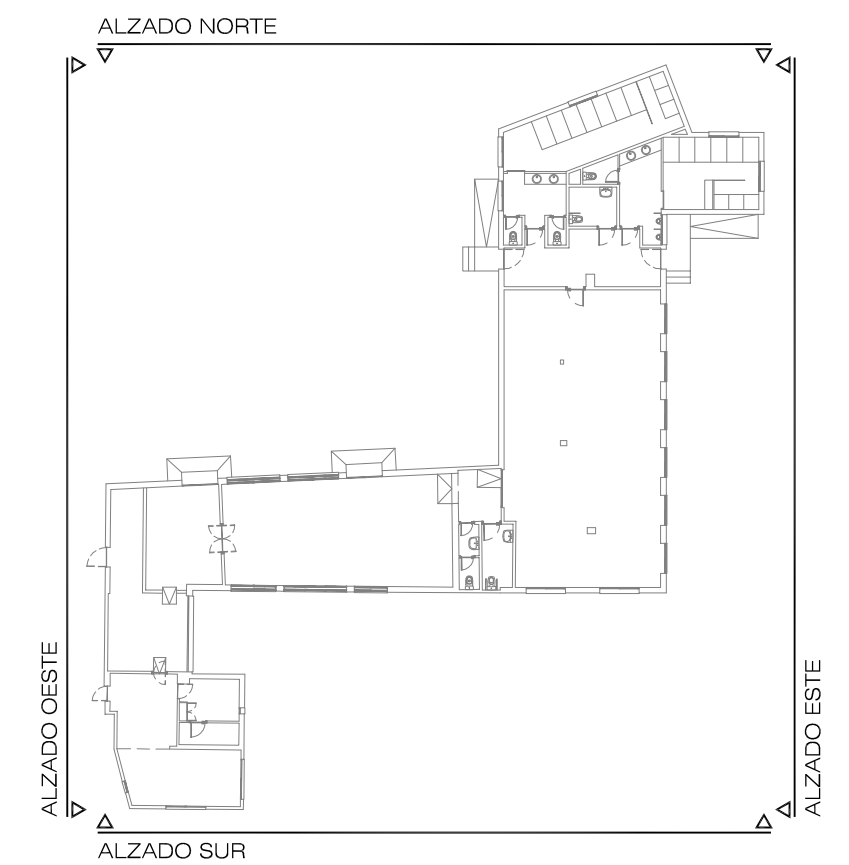
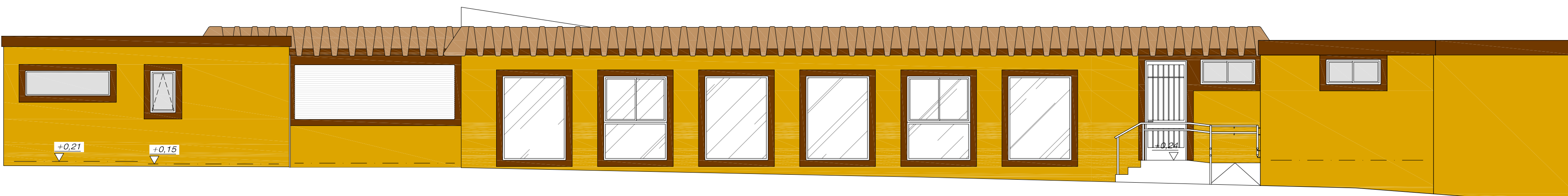
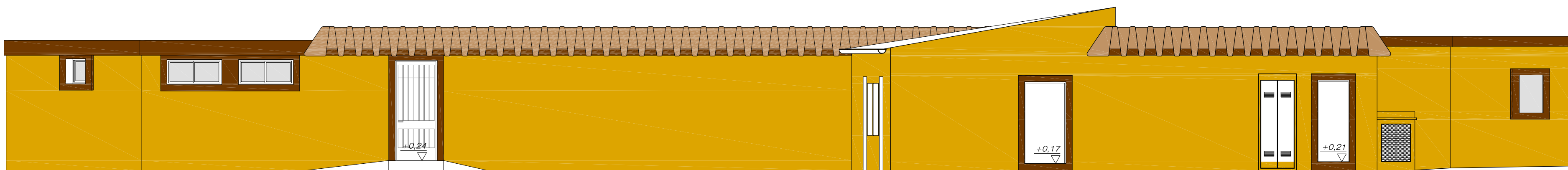
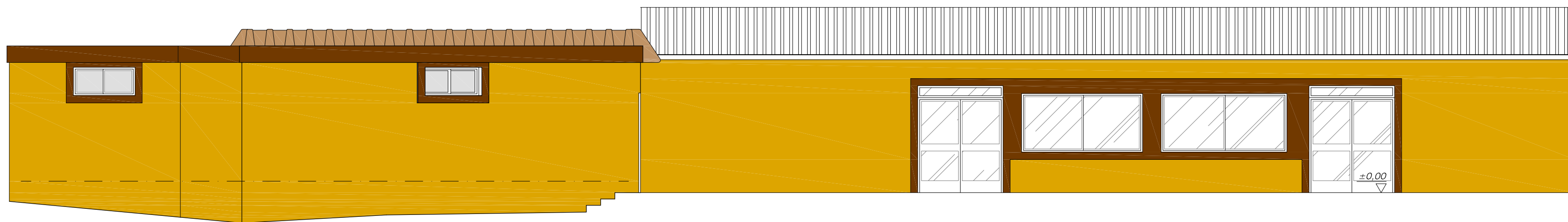
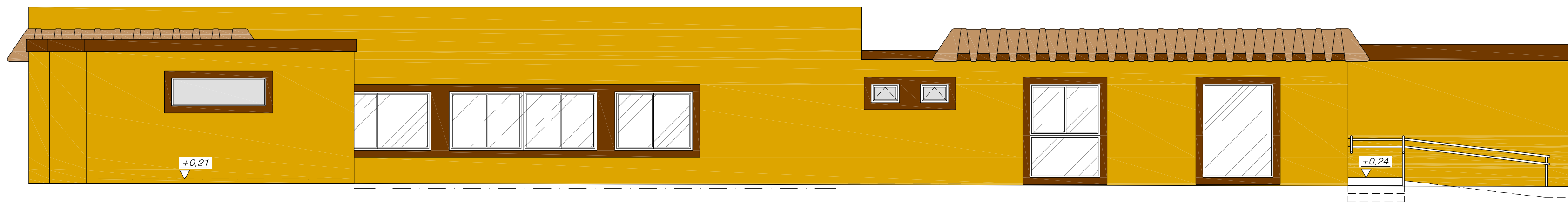

**REFORMA Y AMPLIACIÓN DEL CLUB SOCIAL
"ASOCIACIÓN DEPORTIVA LA PRINCESA"**

emplazamiento
C/ FRANCISCO JAVIER SAUQUILLO, 24
28933 MÓSTOLES (MADRID)

propiedad

ASOCIACIÓN DEPORTIVA LA PRINCESA

PROYECTO BÁSICO

plano ARQUITECTURA ESTADO REFORMADO. ALZADOS. m² -

escala 1/75 formato DIN-A2 fecha febrero 2010

referencia	formato	tipo	fase	colaborador	año
-	A2	B	0	TDS	2010

arquitecto

LUIS MIGUEL MESAS TAPIA